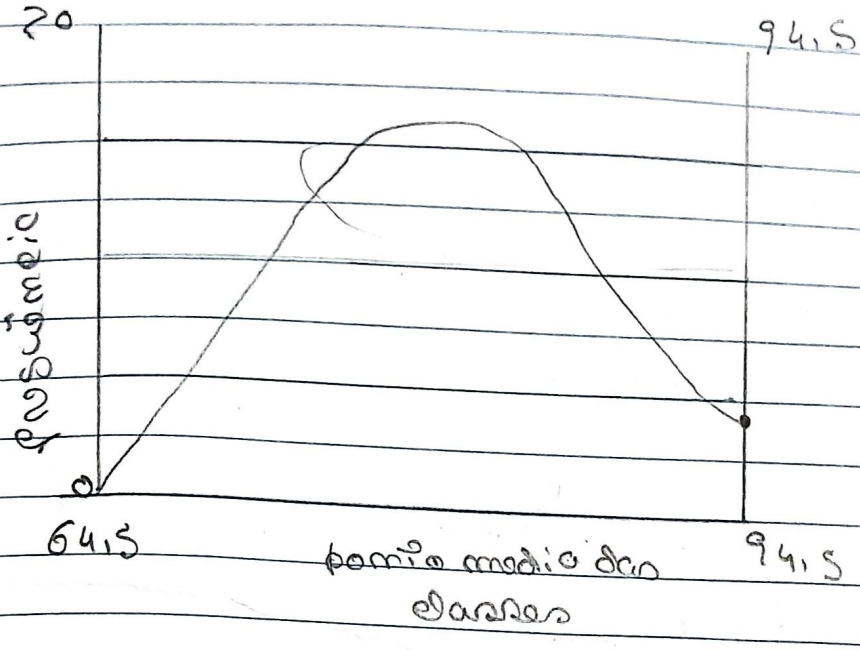
3.5.do. Polígono de frequências de pressão arterial

ponto médio	frequência
64,5	1
74,5	9
84,5	16
94,5	4



4.6.3. a) média = 5, mediana = 6, moda = 8
b) média = 8, mediana = 8, moda 8
c) média = 11, mediana = 10, moda = 10
d) média = 3 mediana = 0, não tem moda
e) média = 2 mediana 3 = duas modas 1 e 2

4.6.2 - Medidas.

4.6.4 - Estatísticas.

4.6.5 - cálculo a mediana da taxa de glicose

dados da tabela
107, 98, 97, 104, 95, 105 - calcular a mé

fórmula

$$\bar{x} = \frac{\sum x}{n}$$

$$\bar{x} = \frac{107 + 98 + 97 + 104 + 95 + 105}{6}$$

$$\bar{x} = \frac{600}{6} = 100 \text{ mg}$$

- calcular a mediana

95, 97, 98, 101, 104, 105

$$md = \frac{98 + 101}{2} = 99,5 \text{ mg}$$

R: cálculo = 600 mg / 100 ml.
cálculo = 99,5 mg / 100 ml.

4.6.6 - cálculo a mediana de cada jogador

dados organizados
1,58; 1,65; 1,65; 1,65; 1,68; 1,70; 1,75; 1,75; 1,80; 1,80

média

$$\bar{x} = \frac{78,69}{11} = 1,70 \text{ m}$$

md = 1,68 m ✓

3) peso
60; 65; 70, 70, 70, 70, 72, 75, 76; 80; 90

$\bar{x} = \frac{798}{11} = 72,55 kg$ ✓

mediana:
md = 70 kg

e) Pressão arterial
140; 140; 140; 140; 150; 160; 170; 180; 180; 200

$\bar{x} = \frac{1820}{11} = 165,45 mm Hg$ ✓

mediana
md = 160 mm Hg

4.6.7 - Número médio de dentes cariados por sexo

a) sexo masculino

Dentes cariados (x)	Número de alunos (f)	x . f
0	16	0
1	2	2
2	3	6
3	2	6
4	2	8
Total	25	22

formula:

$$\bar{x} = \frac{\Sigma x \cdot f}{\Sigma \cdot f}$$

Hoje trouxeram T = 22

$$\bar{x} = \frac{22}{25} = 0,88$$

B) Para feminino

Dentes cariados (x)	Número de alunas (f)	x · f
0	13	0
1	5	5
2	3	6
3	2	6
4	2	8
Total	25	25

$$\bar{x} = \frac{25}{25} = 1$$

R: a média é de 0,88 dentes cariados do sexo masculino e 1 de dente cariado no sexo feminino

4 · 6 · 8 · Tempo medio de banheiro

Dados

8 pessoas demoram meio minuto

4 pessoas demoram 1 minuto

3 pessoas demoram 1,5 minuto

1 não demoram

$$\bar{x} = \frac{(2 \times 0,5) + (4 \times 1) + (3 \times 1,5)}{9}$$

$$\bar{x} = \frac{1 + 4 + 4,5}{9}$$

$$\bar{x} = \frac{9,5}{9} = 1,06 \text{ minutos}$$

R: O tempo medio de banheiro foi aproximadamente 1,06 minutos

Tas.

Exercícios T = 01

4.6.9 - média, mediana e moda do consumo de sal

a) Rato masculino
Dados 6, 9, 6, 8, 7, 6
Dados em ordem crescente: 6, 6, 6, 7, 8, 9

média

$$\bar{x} = \frac{6+9+6+8+7+6}{6} = \frac{42}{6} = 7\ g/dia$$

mediana

$$md = \frac{6+7}{2} = 6,5\ g/dia$$

B) Rato feminino
Dados: 4, 10, 6, 8, 6, 8
= 4, 6, 6, 8, 8, 10

média

$$\bar{x} = \frac{4+10+6+8+6+8}{6} = \frac{42}{6} = 7\ g/dia$$

mediana

$$md = \frac{6+8}{2} = 7\ g/dia$$

R: Masculino: média = 7,00 gramas por dia mediana 6,5 g/por dia
Feminino: média 7,00 g por dia mediana 7,0 g por dia.

Exige Exercícios T= 01

4. 6.30 - Média, mediana e moda do consumo diário de uísna

a) Sexo masculino

Dados

0,5; 1,4; 0,9; 0,8; 1,3; 0,5.

Dados ordenados:

0,5; 0,5; 0,8; 0,9; 1,3; 1,4

média:

$$\bar{x} = \frac{0,5 + 1,4 + 0,9 + 0,8 + 1,3 + 0,5}{6}$$

$$\bar{x} = \frac{5,4}{6} = 0,90 \text{ L dias}$$

mediana:

$$md = \frac{0,8 + 0,9}{2} = 0,85 \text{ L dias}$$

B) Sexo feminino

Dados: 0,9; 0,6; 0,5; 1,3; 0,8; 0,7

Dados ordenados: 0,5; 0,6; 0,7; 0,8; 1,3.

média

$$\bar{x} = \frac{0,9 + 0,6 + 0,5 + 1,3 + 0,8 + 0,7}{6}$$

$$\bar{x} = \frac{4,8}{6} = 0,80 \text{ dias}$$

mediana:

$$md = \frac{0,7 + 0,8}{2} = 0,75 \text{ L dias}$$

R: Masculino: média 0,90 L por dia, mediana 0,85 L por dia

feminino média 0,80 L por dia mediana 0,75 L por dia

Exige documentos T=0?

4.6.11 - Calcule a moda do tempo de adoção
Dados:
30, 20, 15, 20, 40, 50, 25, 20, 15, 35

organizados
15, 15, 20, 20, 25, 30, 30, 35, 40, 50

Cálculos de moda

$$Mo = \frac{25 + 30}{2} = 27,5 \text{ dias}$$

Resposta: A moda do tempo de adoção é 27,5 dias. Isso significa que 27,5 dias foi o tempo de adoção mais frequente entre as crianças analisadas. Ou seja, a maioria das crianças foi adotada em torno de 27,5 dias após o início do processo.

4.6.12 - Calcule a média do teor de vitamina C
Dados
2,5; 4,9; 4,1; 0,8; 2,4;

formula:

$$\bar{x} = \frac{\Sigma x}{n}$$

$$\bar{x} = \frac{2,5 + 4,9 + 4,1 + 0,8 + 2,4 + 5,7 + 3,3 + 7,4 + 1,6 + 3,5}{10}$$

$$\bar{x} = \frac{36,2}{10} = 3,62$$

Resposta: A média do teor de vitamina C é 3,62 mg por 100 ml.

Ex. 6 Lourenço T = 8A

4.6.13 - A média, a mediana e a moda podem ser iguais?

R. Sim, 1; 2; 3; 3; 4; 5, a média, a mediana e a moda são iguais a 3.

4.6.14.

A média, porque a última classe não tem o extremo superior definido.